

Riservato al Settore proponente SETTORE N. <u>4</u> Rep. n. <u>14</u> data <u>16-06-2016</u>		INVIATA AI CAPI GRUPPO CONSILIARI in data _____ Prot. N° _____
RISERVATA ALL'UFFICIO SEGRETERIA GENERALE Proposta n. <u>110</u> del <u>17-06-2016</u>		L'Impiegato Responsabile _____

COMUNE DI PARTINICO

Libero Consorzio di Palermo

DELIBERAZIONE DELLA GIUNTA MUNICIPALE

ORIGINALE

IMMEDIATA ESECUZIONE

N. <u>97</u> del Reg. Data <u>27.06.2016</u>	OGGETTO:	AGGIORNAMENTO DELLA DELIMITAZIONE DEL CENTRO ABITATO AI SENSI DELL'ART. 4 D. L.VO 285/92 C.d.S. e ART. 5 comma 6 DEL D.P.R. 495/92 , AD INTEGRAZIONE DELLA DELIBERAZIONE DI GIUNTA MUNICIPALE N° 230/94
<u>Parte riservata all'Ufficio Ragioneria</u> <u>Bilancio anno _____</u> ATTO n. _____ - Titolo _____ Funzione _____ - Servizio _____ Intervento _____ - Capitolo n. _____	NOTE Visto l'Assessore _____	

L'anno duemila sedici il giorno dicisette del mese di Giugno alle ore 13,00 nella sala delle adunanze del Comune, si è riunita la Giunta Municipale con l'intervento dei signori:

				PRES.	ASS.
1	Sindaco	Lo Biundo	Salvatore	X	
2	Vice Sindaco	Denaro	Giovanni		X
3	Assessore	Campione	Diego Fernando		X
4	Assessore	Pantaleo	Giovanni	X	
5	Assessore	Provenzano	Giovanni		X
6	Assessore	Albiolo	Gioacchino	X	
7	Assessore	Di Trapani	Giusy	X	
				4	3

Presiede il Sindaco **Dott. Salvatore Lo Biundo** e partecipa il Segretario Generale **D.ssa Antonella Spataro**.

Il Sindaco, constatato il numero legale degli intervenuti, dichiara aperta la riunione ed invita a deliberare sull'oggetto sopraindicato.

Il Responsabile del procedimento di cui all'art. 5 della L.R. n.10/91, propone l'adozione della seguente Deliberazione di cui attesta la regolarità del procedimento svolto e la correttezza per i profili di propria competenza avente per oggetto: "AGGIORNAMENTO DELLA DELIMITAZIONE DEL CENTRO ABITATO AI SENSI DELL'ART. 4 D. L.VO 285/92 C.d.S. E ART. 5 comma 6 DEL D.P.R. 495/92 , AD INTEGRAZIONE DELLA DELIBERAZIONE DI GIUNTA MUNICIPALE N° 230/94 "

Premesso che:

- l'art. 4 del Decreto Legislativo n° 285 del 30 aprile 1992 "Codice della Strada" stabilisce:
 - ai fini dell'attuazione della disciplina della circolazione stradale, l'Ente Comune entro centottanta giorni dalla data di entrata in vigore del Codice della Strada provvede con deliberazione della Giunta Municipale alla delimitazione del centro abitato;
 - la deliberazione di delimitazione del centro abitato, come definito dall'art. 3 del C.d.S., è pubblicata all'Albo Pretorio per trenta giorni consecutivi con allegata cartografia nella quale sono evidenziati i confini sulle strade di accesso;
- l'art. 5 comma 6 del Decreto del Presidente della Repubblica 16 dicembre 1992 n°495 e ss. mm. ii. stabilisce :
 - la delimitazione del centro abitato è aggiornata periodicamente in relazione alle variazioni delle condizioni in base alle quali si è provveduto alle delimitazioni stesse;
 - a tale aggiornamento consegue l'aggiornamento dei tratti interni e delle strade comunali;
- la Circolare del Ministero dei Lavori Pubblici n°6709/97 del 29 dicembre 1979 stabilisce:
 - la delimitazione del centro abitato deve essere effettuata in funzione della situazione edificatoria esistente o in costruzione;
 - la deliberazione di delimitazione del centro abitato deve essere trasmessa in triplice copia , a mezzo raccomandata a/r, all'ente proprietario della strada che interessa il territorio comunale;
 - nella deliberazione di delimitazione del centro abitato devono essere indicate le denominazioni dei centri abitati nonché le chilometriche di ingresso e di uscita dagli abitanti per le strade statali, regionali, provinciali;

Considerato che :

- la Giunta Municipale con deliberazione n. 230 del 10/05/1994 ha adottato la delimitazione del centro abitato di Partinico e della borgata Parrini;
- il Comando Polizia Municipale con nota prot. 5640/P.M. del 28.09.2011, nota prot. 1010/P.M. del 19.02.2013, prot. 4201/P.M. del 29.07.2014, prot. 1921/P.M. del 20.04.2015, prot. 5568/P.M. del 16.10.2015, prot. 204/P.M. del 18.01.2016 ha più volte rappresentato, all'ANAS Direzione Regionale per la Sicilia nonché alla ex Provincia di Palermo, diverse problematiche inerenti la viabilità lungo i tratti di strada SS 186, SS 113 ed S.P. 1, ricadenti di fatto nel centro abitato del territorio comunale oggetto di incidentalità gravi ed in alcuni casi con mortalità;
- il Comando della Polizia Municipale ha evidenziato la necessità di rimodulare la segnaletica stradale con nuovi limiti di velocità e la realizzazione di nuova struttura stradale con rotonda stradale ed isola centrale;
- l'Amministrazione Comunale, coadiuvata da personale appartenente al Comando Polizia Municipale e al Settore Tecnico, ha avviato con i dirigenti dell'ANAS procedure atte a mitigare la velocità di percorrenza, dei tratti delle strade statali ricadenti nel territorio comunale di Partinico nonché della presa in gestione dei tratti di strada in interesse;

- personale appartenente al Settore Tecnico ha dato avvio al progetto "realizza una rotatoria" (*All. I*) che pone le basi per la realizzazione e/o trasformazione degli incroci in rotatorie lungo la S.S. 113 fino all'innesto con la S.S. 186 convenzionando la possibilità di intervento sia degli Enti locali che di eventuali altre figure giuridiche di natura privata;

Considerato inoltre che :

- l'ufficio Tecnico ha predisposto (*All. A*) una nuova delimitazione del centro abitato contemplando tutte le prescrizioni dettate dal Codice della Strada , della Circolare Ministeriale n°6709/97, della situazione edificatoria esistente e delle evidenziate situazioni piano altimetriche che stabiliscono interventi strutturali stradali;
- l'aggiornamento si rende necessario in funzione del lungo lasso di tempo trascorso e delle urbanizzazioni realizzate con il Piano Regolatore Generale, approvato con D.A. n.414/DRU del 16/11/2000;
- occorre stabilire una nuova definizione delle competenze tra Comune ed enti proprietari delle strade;

Visto :

- il D. Lgs. 30 aprile 1992 n°285
- il Regolamento di Esecuzione al C.d.S. D. P. R. n° 495/92
- la Circolare Ministeriale n°6709/97 del 29 dicembre 1997
- la legge 142/90
- la deliberazione di G.M. n° 230/94

Per quanto sopra

PROPONE DI DELIBERARE

Approvare la delimitazione dei nuovi limiti del centro abitato, ai sensi del Codice della Strada ad integrazione della deliberazione di G.M. n°230/1994, come dall'allegato elaborato grafico (*All. A*)

- **Dare Atto** che la presente deliberazione e la relativa cartografia, nel rispetto della tempistica di cui all'art. 5 comma 7 del Regolamento di Esecuzione al C.d.S., sia trasmessa in triplice copia a mezzo raccomandata a.r. agli enti proprietari della strada;
- **Prendere in carico** il tratto di strada statale indicato come variante alla SS 186 dalla chilometrica 27,700 (all'altezza dell'inizio del parcheggio) alla chilometrica 29,100 (inizio della rotatoria di allaccio alla S.S. 113) di proprietà dell'ANAS
- **Prendere in carico** il tratto di strada provinciale dalla chilometrica 23,800 fino alla fine della medesima strada di proprietà della ex Provincia di Palermo
- **Dare Atto** che la presente deliberazione verrà pubblicata per dieci giorni consecutivi e che entro i termini di pubblicazione l'Ente proprietario della strada potrà inviare al Comune osservazioni o proposte
- **Autorizzare** il Responsabile del Settore Tecnico Urbanistica a dare corso agli adempimenti tecnico ed amministrativi in specie previsti nonché alla sottoscrizione del Verbale di Presa in Carico dei nuovi tratti di strada con i rispettivi Enti Proprietari dei tratti di strada, previo verbale di constatazione , e richiedere la documentazione relativa alle aree e manufatti oggetto del trasferimento di competenze

- **Dare Atto** che le risultanze del trasferimento di competenze dovranno essere trasmesse al Settore Patrimonio, al Settore Tributi, al Comando Polizia Municipale, al Settore Manutenzione, ciascuno per le proprie competenze.

- **Dare Mandato** al Responsabile del Settore LL.PP., sulla scorta degli incontri con i dirigenti dell'ANAS e delle norme di riferimento, di procedere alla redazione dei progetti esecutivi delle roatorie di competenza del Comune.

Partinico, li

Il Responsabile del Procedimento
Geom. Gerardo La Franca

Vista la superiore proposta del Responsabile del Procedimento, si esprime parere favorevole in ordine alla regolarità tecnica, ai sensi dell'art. 49 del D.Lgs. n. 267/2000.

Partinico, li

Il Responsabile del Settore
Arch. Anna Maria Rizzo

LA GIUNTA MUNICIPALE

Vista la superiore proposta di deliberazione, corredata dai pareri resi favorevoli dai responsabili dei servizi.

Con **voti unanimi favorevoli** espressi in forma palese, raccolti e proclamati dal Sindaco

DELIBERA

Di fare propria la superiore proposta.

LA GIUNTA MUNICIPALE

Con separata votazione unanime favorevole, resa per appello nominale, dichiara la presente **immediatamente esecutiva**.

ESTRATTO

IL SINDACO
Dott. Salvatore Lo Bianco

L' ASSESSORE ANZIANO

IL SEGRETARIO GENERALE
D.ssa Antonella Spataro

REFERTO DI PUBBLICAZIONE

(Art.11, comma 1, L. R. n. 44/91)

Reg. Pubbl. N. _____

Certifico io sottoscritto Segretario Generale su conforme dichiarazione del Responsabile Albo Pretorio, che copia del presente verbale viene pubblicato il giorno 20-06-2016 all'Albo Pretorio ove rimarrà esposta per 15 giorni consecutivi.

Il Messo Comunale

Il Responsabile Albo Pretorio _____

IL SEGRETARIO GENERALE
D.ssa Antonella Spataro

Il sottoscritto Segretario Generale, visti gli atti d'ufficio

ATTESTA

- CHE la presente deliberazione è divenuta esecutiva il _____ ;
- decorsi 10 giorni dalla data di inizio della pubblicazione, non essendo pervenute richieste di invio al controllo (Art. 12, comma 1, L. R. n. 44/91);
- Dichiarata Immediatamente Esecutiva (art.12, comma 2, L. R. n. 44/91);

Data

14-06-2016

IL SEGRETARIO GENERALE
D.ssa Antonella Spataro



COMUNE DI PARTINICO

Provincia di Palermo
Settore Tecnico - Attività Produttive

IDEA ROTONDE

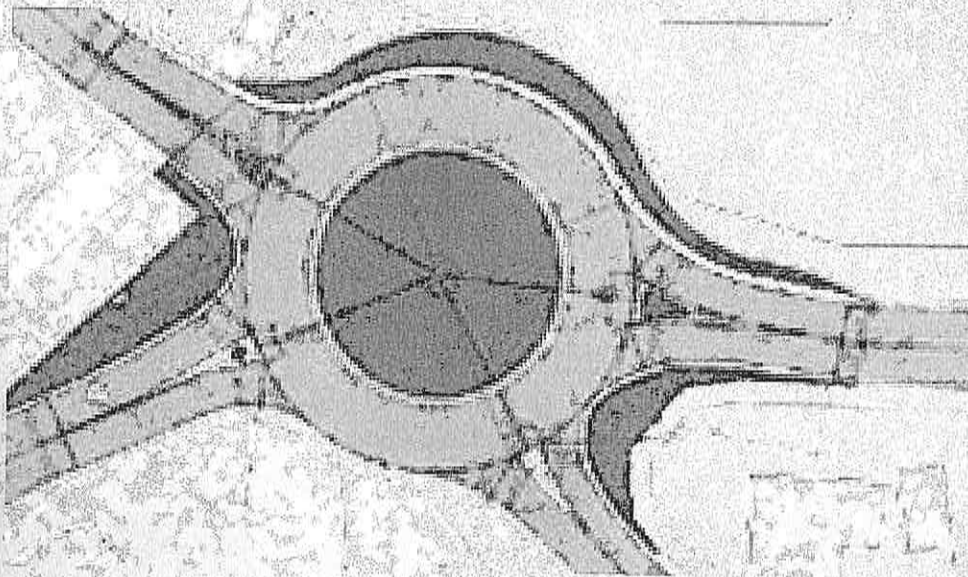

Ideato e realizzato dal Geom Lucio Lio

ROTONDA SVINCOLO PER ALCAMO

STATO ATTUALE



STATO FUTURO

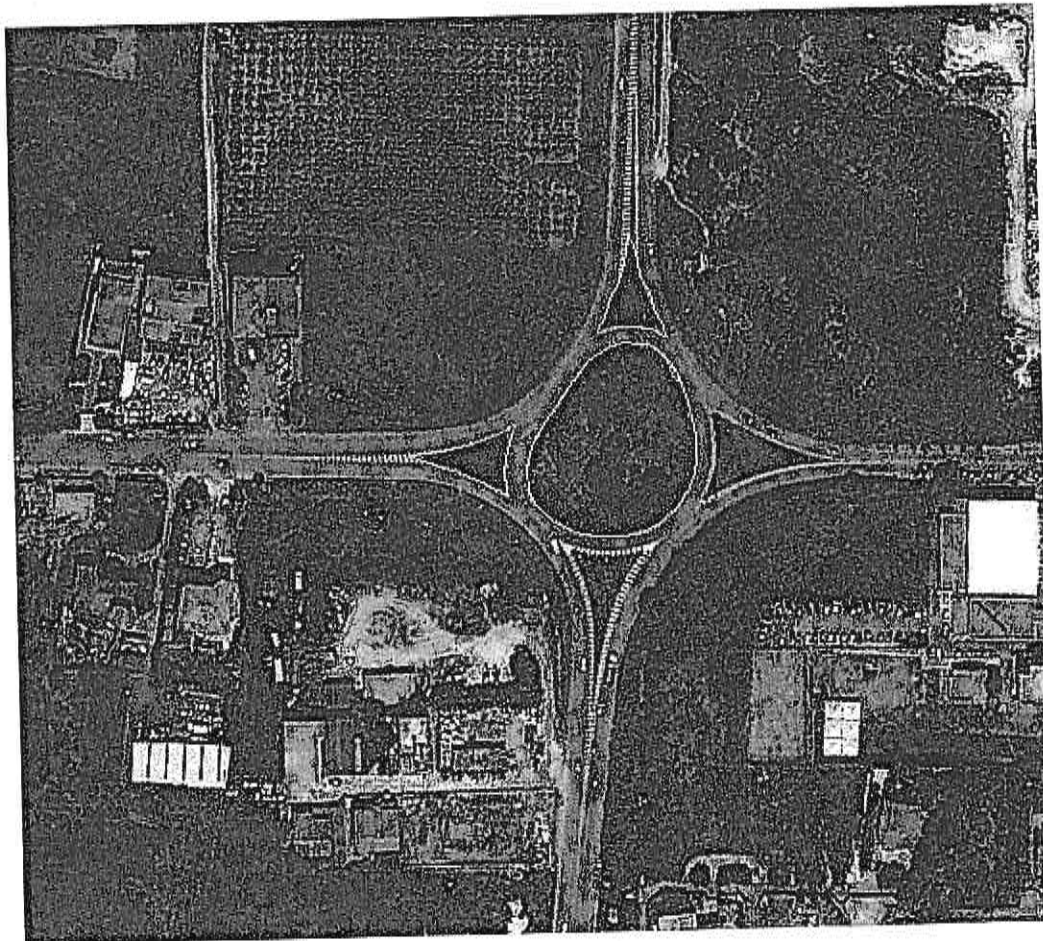

AVINCO

ROTONDA SVINCOLO AUTOSTRADA

STATO ATTUALE

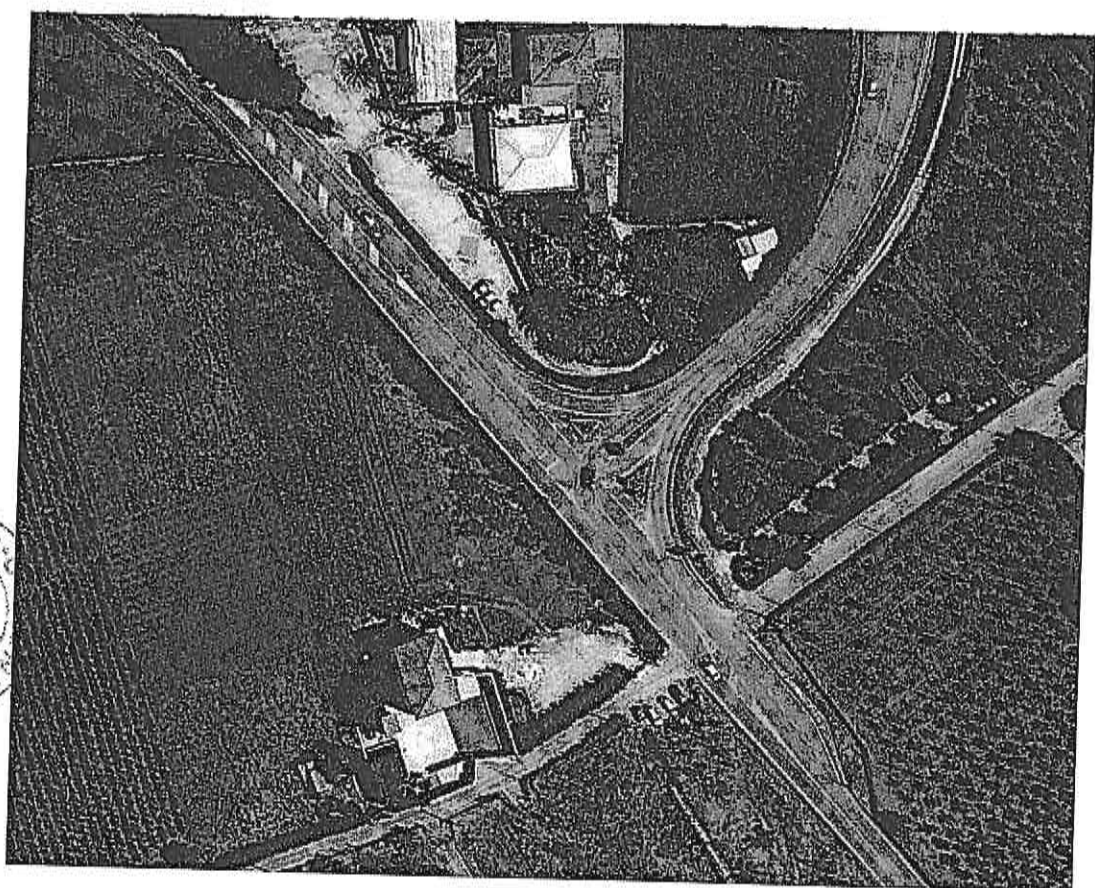

STATO FUTURO

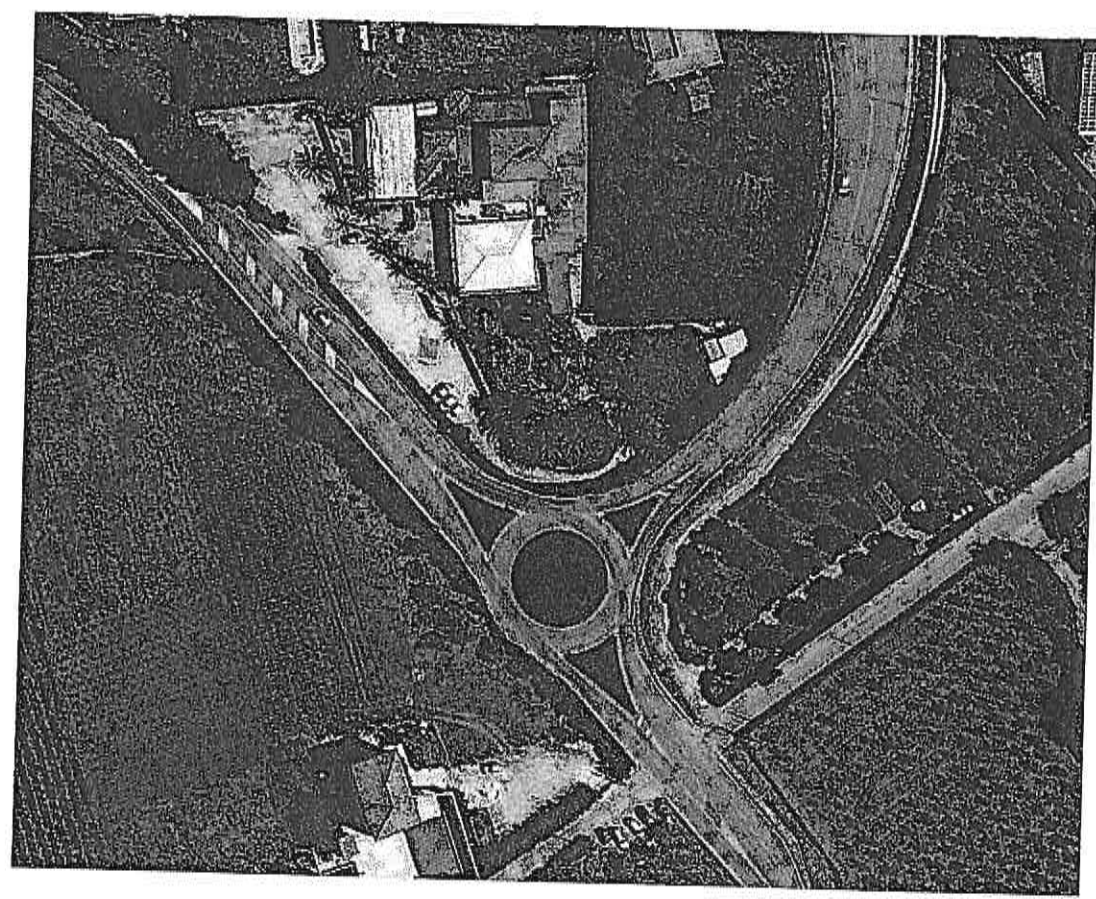

ROTONDA ZONA CIMITERO

STATO ATTUALE

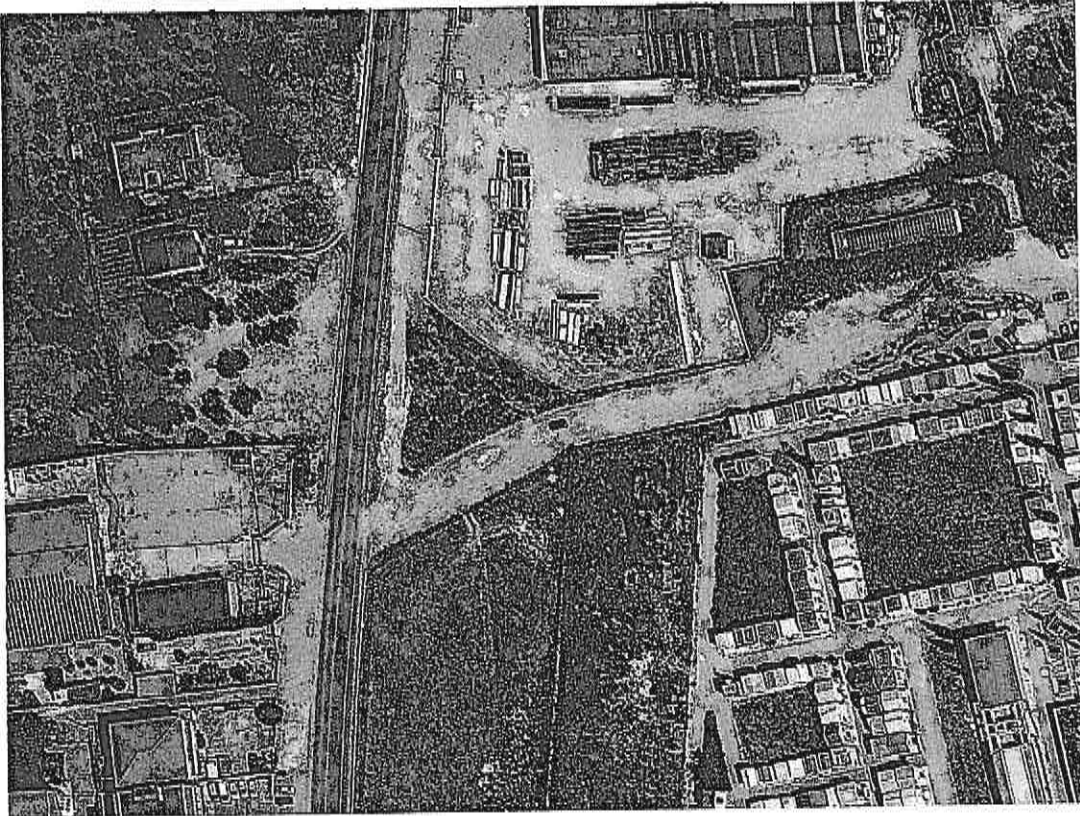

STATO FUTURO

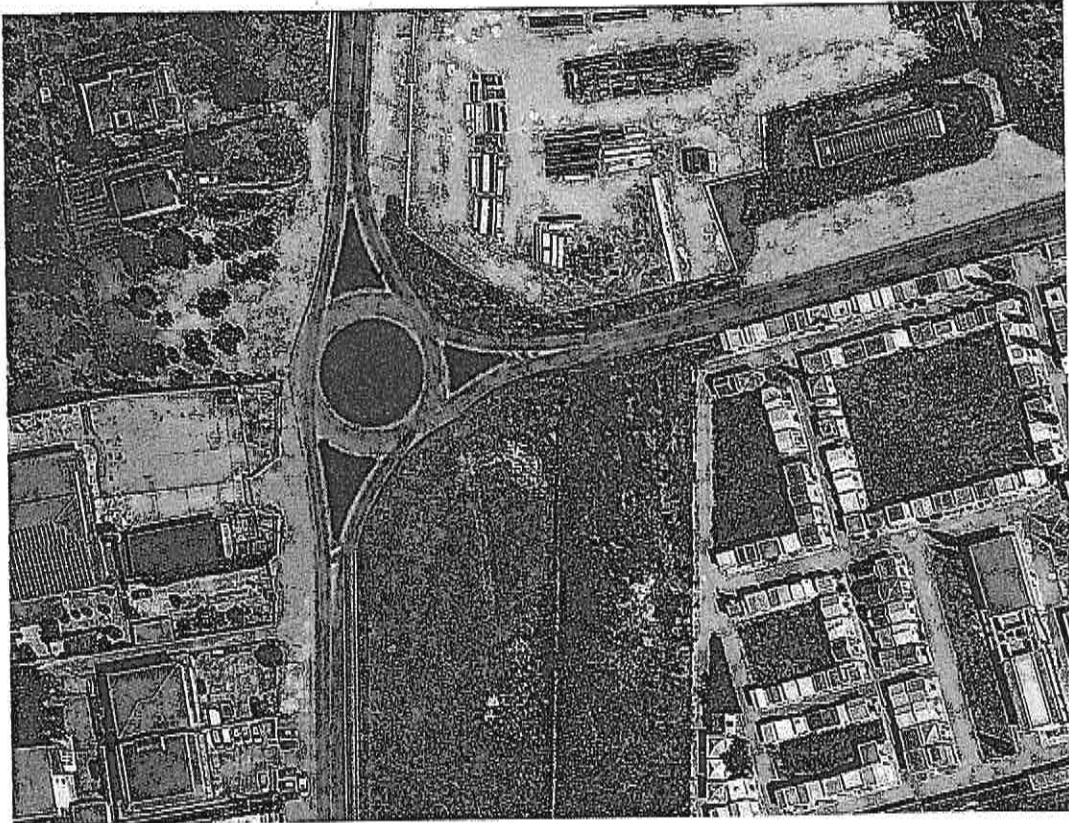

ROTONDA SVINCOLO SOLITANO

STATO ATTUALE

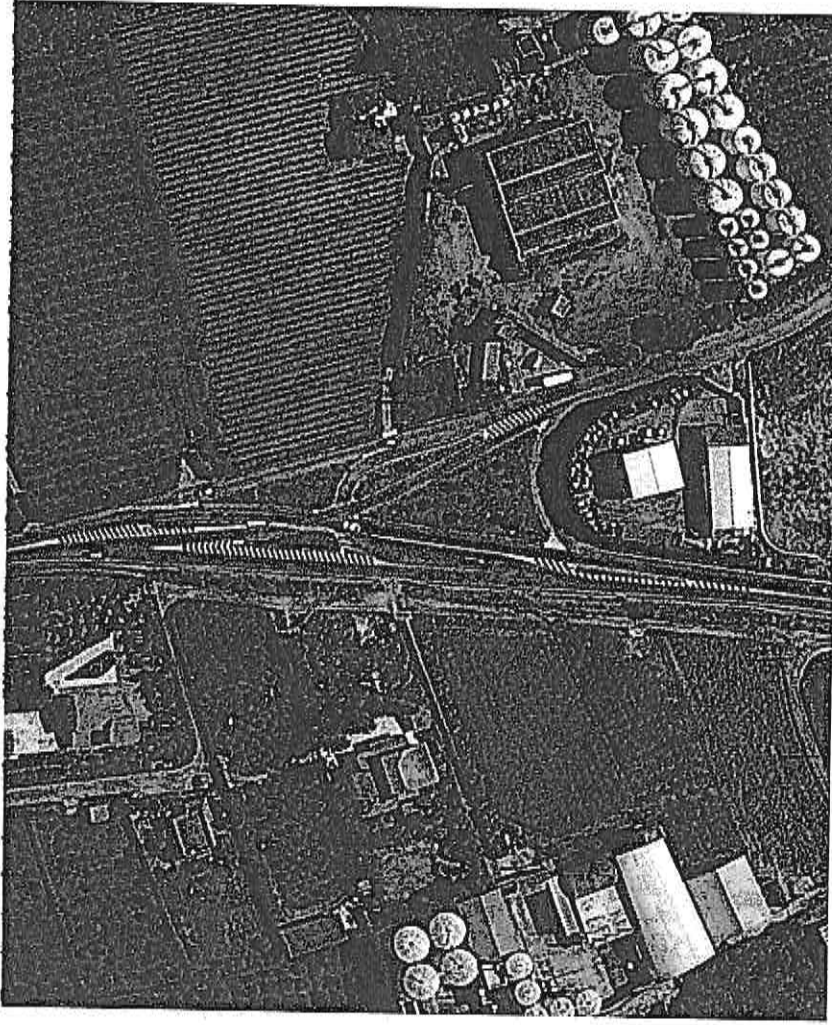

STATO FUTURO



ROTONDA MERCATO ORTOFRUTTICOLO

STATO ATTUALE



STATO FUTURO

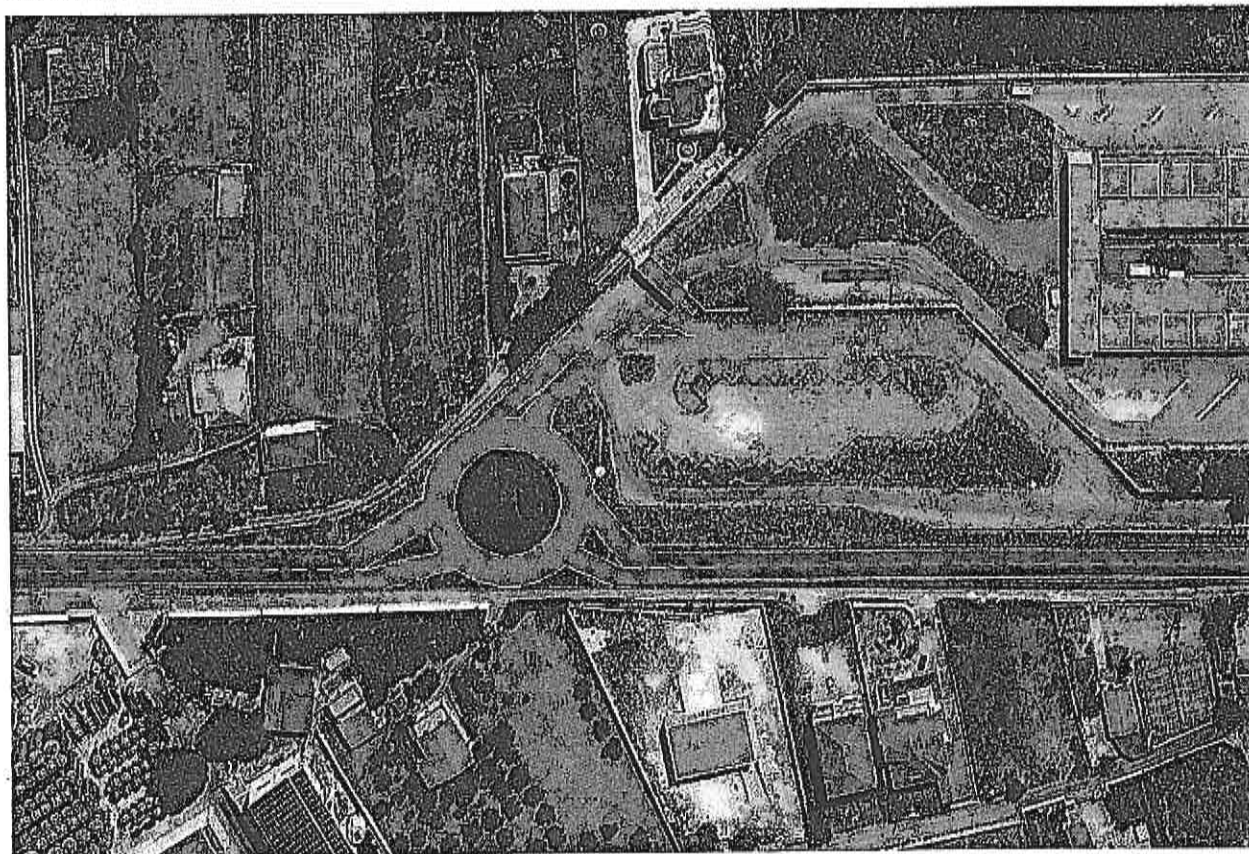



Comune di Partinico

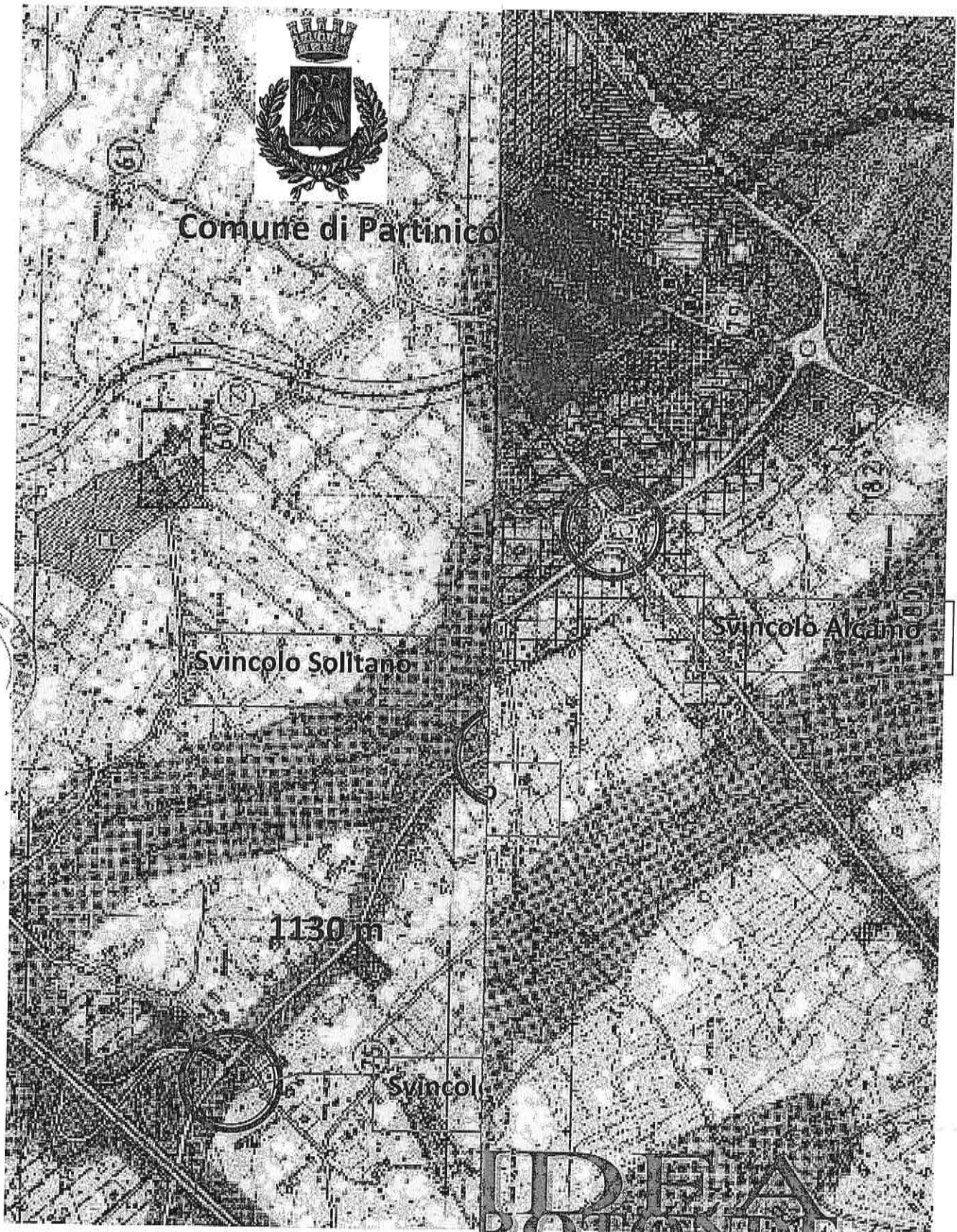

IDEA
ROTONDE

PLANIMETRIA D

